



Fundación educacional  
Santa Luisa de Marillac



# **ACTUALIZACIÓN DE PLAN FUNCIONAMIENTO AÑO 2021**

## **"EDUCAR EN TIEMPOS DE PANDEMIA 2021"**

### **FUNDACIÓN EDUCACIONAL SANTA LUISA DE MARILLAC**

Desde 04 de Octubre 2021



# TEMARIO

## 1.- DATOS DE IDENTIFICACIÓN

## 2.- PROTOCOLOS SANITARIOS

- A.- Proceso de limpieza y desinfección de salas de clase y otros espacios del establecimiento
- B.- Medidas de higiene y protección personal para estudiantes, docentes y asistentes de la educación
- C.- Rutinas para el ingreso y salida de los estudiantes
- D.- Rutinas para recreos
- E.- Rutinas para el uso de baños

## 3.- PROTOCOLO DE ACTUACIÓN ANTE SOSPECHA O CONFIRMACIÓN DE CASOS COVID-19

## 4.- ALIMENTACIÓN EN EL COLEGIO

## 5.- ORGANIZACIÓN DE LA JORNADA

- A.- Modelo mixto
- B. Presentación horarios

## 6.- OTRAS MEDIDAS O ACCIONES.



Fundación educacional  
Santa Luisa de Marillac

## 1.- DATOS DE IDENTIFICACIÓN

NOMBRE	Fundación Educacional Santa Luisa de Marillac
DEPENDENCIA	Particular Subvencionada
MATRÍCULA	457
REGIÓN	Metropolitana

## 2.- PROTOCOLOS SANITARIOS



### A.- PROCESO DE LIMPIEZA Y DESINFECCIÓN DE SALAS DE CLASE Y OTROS ESPACIOS DEL ESTABLECIMIENTO

La Fundación Educacional santa Luisa de Marillac, adoptará medidas y decisiones que permitan un retorno en condiciones seguras a las clases presenciales, ocupándose de la protección de todos los integrantes de la comunidad educativa de acuerdo a su contexto y situación local. Durante el mes de febrero todo el personal del colegio fue capacitado sobre nuestras medidas de prevención e higiene.

**Procesos Semanales:** Los días, lunes, miércoles y viernes de cada semana, durante la jornada de la tarde después de clases, el personal de aseo realizará una desinfección general de:

- 1) El establecimiento, rociando amonio cuaternario a pisos, ventanas, puertas y paredes de todo el colegio.
- 2) El mobiliario, limpiando mesas, mesones y sillas con la solución de cloro sugerida.
- 3) Los baños, limpiando tazas, urinarios y lavamanos con la solución de cloro sugerida.
- 4) Cocina y lavaplatos con la solución de cloro sugerida.

**Procesos Diarios:** Todos los días el personal de aseo:

- 1) Realizará la desinfección diaria de patios, baños, salas,



oficinas y mobiliario.

- 2) Retiro de residuos, ventilación de salas y oficinas en los tiempos asignados a recreo de los estudiantes.
- 3) Rociará un desinfectante ambiental en salas y oficinas al inicio y termino de cada jornada de trabajo.
- 4) Realizará la desinfección de baños antes y después de cada recreo.
- 5) Realizará la desinfección de patios después de cada recreo.



### **Procedimiento de desinfección:**

- a) El aseo debe efectuarlo una auxiliar y ser supervisado por el director del establecimiento, con el fin de que supervise el correcto aseo y deberá velar por el cumplimiento del adecuado uso de los desinfectantes.
- b) Si existen ventanas en el espacio, deben ser abiertas para permitir ventilación.
- c) El aseo deberá realizarse en un orden programado y sistematizado, según lo siguiente:
  - Pisos y muros
  - Mobiliario
  - Tapa y asiento de excusado
  - Otras superficies de contacto frecuente por el personal de acuerdo a las características propias del lugar como perillas de puerta, interruptores de electricidad, bordes de las cortinas, aseo y desinfección diariamente.
- d) Como regla general, iniciar desde el área más alejada a la más cercana al lugar de salida del espacio.
- e) La limpieza de piso y otras superficies se realizará con artículos húmedos, utilizando un mecanismo de arrastre. No se debe barrer ni sacudir las superficies. Considerar la limpieza y desinfección de paredes si éstas se encuentran visiblemente sucias con materia orgánica.
- f) Utilizar el trapero y paños húmedos con h-7000, para realizar la limpieza. Para superficies de más difícil acceso (rincones, ángulos, ducha) utilice el pulverizador manual con agua con detergente y un paño húmedo.
- g) Después de la limpieza, dejar secar antes de aplicar el desinfectante.



- h) Desinfectar utilizando el hipoclorito de sodio. Su aplicación deberá ser por arrastre con un trapero y paños distintos al utilizado para el aseo.
- i) Revise periódicamente los guantes mientras realiza el proceso de desinfección. La exposición a hipoclorito puede disminuir su resistencia y permeabilidad. Si los guantes se encuentran rotos, elimínelos y use un par nuevo.
- j) Durante la atención de estudiantes, siempre aplicar las precauciones estándares descritas:
- Higiene de manos.
  - Uso de equipo de protección personal.
  - Higiene respiratoria y buenos hábitos al toser/estornudar.
- k) Evaluar el stock de elementos para el cumplimiento de las condiciones estándares y adicionales de acuerdo con la vía de transmisión (contacto y gotitas). En particular, se sugiere contar con cantidad suficiente y de tamaño adecuado de :
- Solución alcohólica para realizar higiene de manos.
  - Guantes desechables.
  - Delantal o bata de manga larga impermeable desechable.
  - Protección para conjuntivas y mucosas de cara : (ejemplo: antiparras, mascarilla quirúrgica o escudo facial desechable que cubre frente y lados de la cara).
  - Lisoform
  - Toallas húmedas desinfectantes
  - Confort
  - Amonio cuaternario
  - Resguardar la disponibilidad de insumos de limpieza.



## B.- MEDIDAS DE HIGIENE Y PROTECCIÓN PERSONAL PARA ESTUDIANTES, DOCENTES Y ASISTENTES DE LA EDUCACIÓN

Procedimiento general: Todos los miembros de la comunidad educativa deberán cumplir las siguientes normas básicas:

- 1) Llevar siempre mascarilla y procurar que los niños y niñas las utilicen todo el tiempo que permanezcan en espacios cerrados.
- 2) Lavarse las manos con agua y jabón antes y después de la jornada de clases, de cada recreo y de comer.
- 3) Disponer de alcohol gel a la entrada de las salas de clases, la sala de espera, biblioteca, laboratorio de computación, y baños.
- 4) Instaurar rutinas de saludo a distancia, que no impliquen contacto físico.
- 5) Prohibir en todo momento el consumo de alimentos en el aula.
- 6) Guardar distancia física con otras personas mínimo 1 metro, resaltando el propósito de su uso a los estudiantes.
- 7) Organizar el mobiliario de clase y de trabajo, estableciendo a lo menos un metro de distancia entre cada una de las personas.
- 8) Tomarse la temperatura todos los días antes de ir al establecimiento.
- 9) Evitar compartir materiales y alimentos.
- 10) Ventilar las salas a lo menos tres veces al día.
- 11) Respetar los horarios establecidos.
- 12) Adultos deben asistir al colegio solo cuando sea estrictamente necesario.



13) Evitar las aglomeraciones.

14) Respetar las normas básicas de higiene respiratoria (ejemplo: tapar su boca con su antebrazo o pañuelo para bostezar y toser)

Insumos básicos suministrados por el colegio a sus funcionarios: El primer aspecto a cautelar es la integridad de los funcionarios/as, por lo que el colegio deberá proveer los elementos de protección para ellos/as, consistentes en kit sanitario:

- 1) Mascarillas que cubra la nariz y boca.
- 2) Alcohol gel.
- 3) Guantes quirúrgicos (opcional)
- 4) Instalación de acrílico protector en módulos de atención o protector facial/ocular para el caso de personal que desarrolle atención directa a público.
- 5) Lisoform
- 6) Toallas húmedas desinfectantes

Gestionar las reuniones para evitar contagios

- 1) Promover las reuniones no presenciales mediante el uso de medios electrónicos.
- 2) Si la reunión presencial no puede ser reemplazada por medios electrónicos:
  - Reducir el número de personas.
  - Organizarla de manera que los participantes estén al menos a 1 metro de distancia entre sí.
  - Contar con acceso a lavado de manos o en su defecto, solución de alcohol gel.
  - Conservar los nombres, firmas y teléfono de los/as participantes de la reunión durante al menos un mes.
  - Limpiar el lugar donde se realizó la reunión después de concretada.
  - Evitar disponer de alimentos y bebestibles durante la reunión.





### C.- RUTINAS PARA EL INGRESO Y SALIDA DE LOS ESTUDIANTES

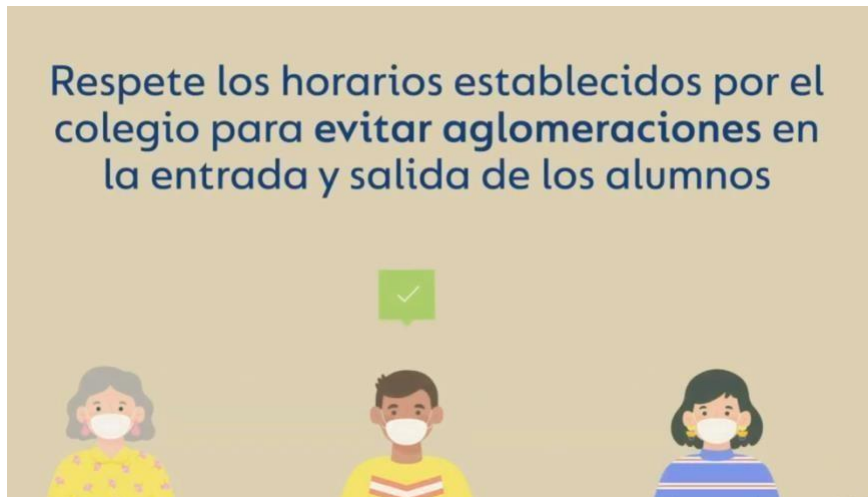

Durante esta actualización, la Fundación Educacional Santa Luisa de Marillac, establecerá un horario que estará compuesto por 2 grupos, en donde la semana 1 asistirá de manera presencial desde pre básica a 8 ° básico, y la siguiente el grupo 2.

Se establecerá un horario presencial desde las 8:00 a las 12:00, desde pre kínder a 8 básico. Todo ello de lunes a viernes intercalando semanalmente los grupos en nuestra escuela.

Pre básica tendrá clases híbrida con clases transmitidas en vivo, de 8:00 a 12:00 horas.

Quienes no asisten de manera presencial de 1 a 8 básico, se realizan clases online durante las tardes.

Semana Presencial	Grupo
04 al 08 de Octubre	Grupo 1
11 al 15 de Octubre	Grupo 2
18 al 22 de Octubre	Grupo 1
25 al 29 de Octubre	Grupo 2
01 al 05 de Noviembre	Grupo 1
08 al 12 de Noviembre	Grupo 2
15 al 19 de Noviembre	Grupo 1
22 al 26 de Noviembre	Grupo 2
29 al 3 de Diciembre	Grupo 1
6 al 10 de Diciembre	Grupo 2
13 al 15 de Diciembre	Grupo 1



El horario de clases online de 1 a 8 básico.

Día	Entrada	Recreo	Salida
Martes	14:00	15:00 a 15:30	16:00
Miércoles	14:00	15:00 a 15:30	16:00
Jueves	14:00	15:00 a 15:30	16:00

#### D.- RUTINAS PARA RECREOS

### USO DE LOS PATIOS USE OF SCHOOLYARDS

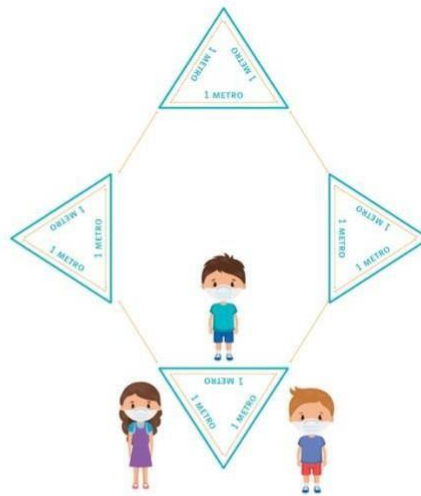
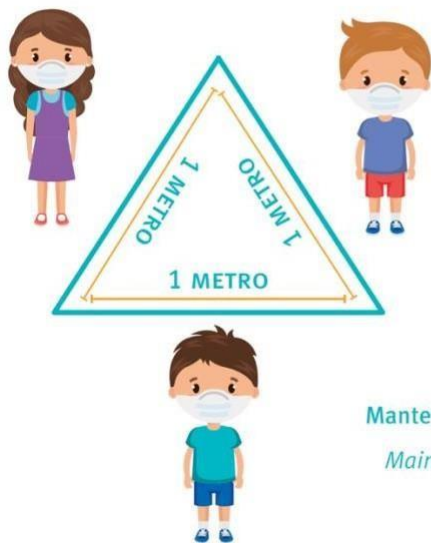

Mantenga la distancia física de 1 metro entre compañeros  
*Maintain at least 1 meter of physical distance from your classmates*



Los horarios de los recreos serán diferidos.

<b>Curso</b>	<b>Horario recreo</b>	<b>Sector recreo</b>
pre kinder	8:50 a 9:05	e
	11:35 a 11:50	e
kinder	8:50 a 09:05	f
	11:35 a 11:50	f
1ªa	10:10 a 10:40	F
2ªa	10:10 a 10:40	e
3ªa	9:30 a 10:00	c
4ªa	9:30 a 10:00	d

<b>Curso</b>	<b>Horario</b>	<b>Sector</b>
5ªa	9:30 a 10:00	a
5ªb	9:30 a 10:00	a
6ªa	9:30 a 10:00	b
6ªb	9:30 a 10:00	b
7ªa	10:10 a 10:40	a
7ªb	10:10 a 10:40	b
8ªa	10:10 a 10:40	c

Todo esto será supervisado y monitoreado por el Inspector General y sus inspectores patio, para dar cumplimiento a los protocolos establecidos de nuestra comunidad educativa y asistentes de aula.



## E.- RUTINAS PARA EL USO DE BAÑOS

### USO DE LOS BAÑOS USE OF RESTROOMS



No usar  
Do not use



Disponible  
Available



Mantenga la distancia física de 1 metro entre compañeros  
Maintain at least 1 meter of physical distance from your  
classmates



#### Medidas Preventivas Implementadas:

- El baño contará con jabón líquido y papel confort.
- Sera desinfectado cada dos horas.
- Incluye señalética en los muros.
- Está demarcado.
- Responsable: auxiliar de aseo y asistentes
- Aforo máximo en baños 3 estudiantes.

#### Baños disponibles para alumnos

Nombre de baño	Ubicación
Baño Santa Luisa	Pre básica
Baño San Vicente	Básica



### Baños correspondientes por curso durante recreo

Cursos	Baños
Pre kínder	Interno pre básica
Kínder	Interno pre básica
1ºbasico	San Vicente
2ºbasico	Santa Luisa
3ºbasico	Santa Luisa
4ºbasico	San Vicente
5ºbasicos	Santa Luisa
6ºbasicos	San Vicente
7ºbasicos	San Vicente
8º básico	San Vicente

### Personal de apoyo para supervisión de baños

#### 1º ciclo

Baños	Personal	Función
Baño interno Pre básica	Graciela	Supervisión de aforo y Limpieza desinfección
Baño Santa Luisa	Susana	Supervisión de aforo y Limpieza desinfección
Baño Santa Vicente	Isabel	Supervisión de aforo y Limpieza desinfección

Baños	Personal	Función
Baño Santa Luisa	Graciela	Supervisión de aforo y Limpieza desinfección
Baño Santa Vicente	Susana	Supervisión de aforo y Limpieza desinfección



### 3.- PROTOCOLO DE ACTUACIÓN ANTE SOSPECHA O CONFIRMACIÓN DE CASOS COVID-19



1. Si un miembro de la comunidad educativa tiene un familiar directo con caso confirmado de COVID-19, debe permanecer en aislamiento por 14 días, tal como lo indica el protocolo sanitario. No se suspenden las clases.
2. Si un estudiante confirma caso de COVID-19, habiendo asistido al establecimiento educacional, se suspenden las clases presenciales del curso completo, por 14 días desde la fecha de inicio de síntomas, en coordinación con la autoridad sanitaria.
3. Si se confirman dos o más casos de estudiantes con COVID-19, habiendo asistido al establecimiento educacional, se identifican los potenciales contactos y esto puede derivar en la suspensión de las clases presenciales de niveles, ciclos o incluso del establecimiento educacional completo, por 14 días desde la fecha de inicio de síntomas, en coordinación con la autoridad sanitaria.
4. Si un docente, asistente de la educación o miembro del equipo directivo confirma caso con COVID-19, se identifican los potenciales contactos y esto puede derivar en la suspensión de las clases presenciales de niveles, ciclos o incluso del establecimiento educacional completo, por 14 días desde la fecha de inicio de síntomas, e
5. Varios
  - Se considera como miembro de la comunidad educativa a: estudiantes, docentes, asistentes de la educación y equipo directivo. Se considera



familiar directo a aquel que vive bajo el mismo techo.

- Si el establecimiento suspende las clases presenciales, todos los estudiantes deben participar de las clases en línea.
- Se considerará un caso confirmado COVID-19, al momento de presentar resultado positivo en el examen.
- Toda persona que presente síntomas compatibles con COVID-19 y/o pase a ser caso confirmado, debe permanecer en aislamiento hasta que un médico indique que puede retomar sus actividades.
- Todas las personas afectadas de la comunidad educativa deben permanecer en cuarentena preventiva durante los 14 días desde la fecha del último contacto.



#### 4.- ALIMENTACIÓN EN EL COLEGIO



La Fundación Educacional Santa Luisa de Marillac, proyecta la asistencia presencial de los estudiantes al colegio en sistema de turnos, por lo cual continuará con el servicio de entrega de canastas JUNAEB. La modalidad de abastecimiento de canastas es aquella en donde se abastece al estudiante de los productos y materias primas correspondiente a los servicios de desayuno y almuerzo.

Esta modalidad es abastecida por el prestador de los servicios de alimentación y entregada por los profesores del colegio a los estudiantes, para ser preparados y consumidos en los respectivos hogares, para un ciclo correspondientes a 15 días de clases.

La distribución de las canastas la realizan los profesores, en horarios en que no se encuentran los alumnos en el establecimiento, priorizando los días viernes. Dicha actividad se realiza en los patios del colegio, respetando todas las medidas de prevención establecidas por el MINSAL.



## 5.- ORGANIZACIÓN DE LA JORNADA



La Fundación Educacional Santa Luisa de Marillac trabajará de manera Mixta, se trabajara de manera presencial de la siguiente manera se dividirá el curso en 2 grupos desde pre kínder a 8 básico, donde se alternan los grupos por semana. Pre básica tendrá clases hibridas, donde la clase presencial será transmitida en vivo.

Los estudiantes de 1 a 8 básico que no asisten de manera presencial, durante las tardes martes, miércoles y jueves de 14:00 a 16:00, tendrán clases online para dar cumplimiento a los objetivos de aprendizajes de todos y todas las estudiantes.

### B.- PRESENTACIÓN DE HORARIOS POR CURSO.

**Horario clases híbrido**  
Curso: Pre kínder    Profesora Jefe: Paz Ramírez

<b>Hora</b>	<b>Lunes</b>	<b>Martes</b>	<b>Miércoles</b>	<b>Jueves</b>	<b>Viernes</b>
8:00 – 8:50	<b><u>Rutina de saludo:</u> Desarrollo Personal Y social</b>	<b><u>Rutina de saludo:</u> Comunicación Integral</b>	<b><u>Rutina de saludo:</u> Pensamiento Matemático</b>	<b><u>Rutina de saludo:</u> Interacción y comprensión del entorno</b>	<b><u>Rutina de saludo:</u> Pensamiento Matemático</b>
8:50-9:05	Recreo	Recreo	Recreo	Recreo	Recreo
9:05 a 9:40	<b>Actividad Variable 2</b>	<b>Comunicación integral</b>	<b>Pensamiento Matemático</b>	<b>Interacción y comprensión del entorno</b>	<b>Comunicación integral</b>
9:40-10:15	<b>Psicomotricidad</b>	<b>Actividad Variable 3</b>	<b>Actividad Variable 3</b>	<b>Actividad Variable 3</b>	<b>Actividad Variable 3</b>
10:15-10:45	Recreo	Recreo	Recreo	Recreo	Recreo
10:45-11:50	<b>Unidad Actividad 4</b>	<b>Unidad Actividad 4</b>	<b>Unidad Actividad 4</b>	<b>Religión</b>	<b>Unidad Actividad 4</b>
11:50 – 12:00	<b>Despedía/arreglo meta cognición</b>	<b>Despedía/arreglo meta cognición</b>	<b>Despedía/arreglo meta cognición</b>	<b>Despedía/arreglo meta cognición</b>	<b>Despedía/arreglo meta cognición</b>

**Horario clases híbrido**  
Curso: kínder    Profesora Jefe: Daniela Silva

<b>Hora</b>	<b>Lunes</b>	<b>Martes</b>	<b>Miércoles</b>	<b>Jueves</b>	<b>Viernes</b>
8:00 – 8:50	<b><u>Rutina de saludo:</u> Desarrollo Personal Y social</b>	<b><u>Rutina de saludo:</u> Comunicación Integral</b>	<b><u>Rutina de saludo:</u> Pensamiento Matemático</b>	<b><u>Rutina de saludo:</u> Interacción y comprensión del entorno</b>	<b><u>Rutina de saludo:</u> Pensamiento Matemático</b>
8:50-9:05	Recreo	Recreo	Recreo	Recreo	Recreo
9:05 a 9:40	<b>Psicomotricidad</b>	<b>Comunicación integral</b>	<b>Pensamiento Matemático</b>	<b>Interacción y comprensión del entorno</b>	<b>Comunicación integral</b>
9:40-10:15	<b>Actividad Variable 3</b>	<b>Actividad Variable 3</b>	<b>Actividad Variable 3</b>	<b>Actividad Variable 3</b>	<b>Actividad Variable 3</b>
10:15-10:45	Recreo	Recreo	Recreo	Recreo	Recreo
10:45-11:50	<b>Unidad Actividad 4</b>	<b>Unidad Actividad 4</b>	<b>Unidad Actividad 4</b>	<b>Religión</b>	<b>Unidad Actividad 4</b>
11:50 – 12:00	<b>Despedía/arreglo meta cognición</b>	<b>Despedía/ arreglo meta cognición</b>	<b>Despedía/ arreglo meta cognición</b>	<b>Despedía/ arreglo meta cognición</b>	<b>Despedía/ arreglo meta cognición</b>

**Horario clases**  
Curso: 1° Básico      Profesora Jefe: Valentina González

**PRESENCIAL**

hora	lunes	martes	miércoles	jueves	viernes
8:00 a 8:50	Lenguaje	Matemática	Inglés	Inglés	Lenguaje
8:50 a 9:30	Lenguaje	Matemática	Lenguaje	Ciencias	Lenguaje
9:30 a 10:10	Orientación	Religión	Matemática	Ciencias	Orientación
10:10 a 10:40	Break (Recreo)				
10:40 a 11:20	Música	Ed. Física	Historia	Matemática	Matemática
11:20 a 12:00	Artes	Ed. Física	Historia	Tecnología	Matemática

**Online**

HORA	MARTES	MIÉRCOLES	JUEVES
1° ( 14:00 A 14:30)	LENGUAJE	MATEMÁTICA	CIENCIAS
2° ( 14:30 A 15:00)	LENGUAJE	MATEMÁTICA	HISTORIA
15:00 A 15:30	RECREO		
3° ( 15:30 A 16:00)	CRA	CIENCIAS	HISTORIA

## Horario clases

**Curso: 2° Básico      Profesora Jefe: Oriana Plaza**

### **Presencial**

hora	lunes	martes	miércoles	jueves	viernes
8:00 a 8:50	Lenguaje	Matemática	Matemática	Matemática	Lenguaje
8:50 a 9:30	Lenguaje	Religión	Lenguaje	Matemática	Lenguaje
9:30 a 10:10	Música	Artes	Lenguaje	Inglés	Matemática
10:10 a 10:40	Break (Recreo)				
10:40 a 11:20	Ed. Física	Historia	Ciencias	Tecnología	Matemática
11:20 a 12:00	Ed. Física	Historia	Ciencias	Orientación	Orientación

### **ONLINE**

<b>HORA</b>	<b>MARTES</b>	<b>MIÉRCOLES</b>	<b>JUEVES</b>
<b>1° ( 14:00 A 14:30)</b>	<b>LENGUAJE</b>	<b>MATEMÁTICA</b>	<b>HISTORIA</b>
<b>2° ( 14:30 A 15:00)</b>	<b>LENGUAJE</b>	<b>MATEMÁTICA</b>	<b>HISTORIA</b>
<b>15:00 A 15:30</b>	<b>RECREO</b>		
<b>3° ( 15:30 A 16:00)</b>	<b>CIENCIAS</b>	<b>CRA</b>	<b>CIENCIAS</b>

## Horario clases

Curso: 3° Básico

Profesora Jefe: Katherine Curipe

### PRESENCIAL

hora	lunes	martes	miércoles	jueves	viernes
8:00 a 8:50	Lenguaje	Matemática	Artes	Matemática	Lenguaje
8:50 a 9:30	Lenguaje	Matemática	Música	Matemática	Lenguaje
9:30 a 10:00					
10:00 a 10:40	Ingles	Orientación	Religión	Tecnología	Matemática
10:40 a 11:20	Ciencias	Ed. Física	Lenguaje	Historia	Matemática
11:20 a 12:00	Ciencias	Ed. Física	Lenguaje	Historia	Orientación

### ONLINE

HORA	MARTES	MIÉRCOLES	JUEVES
1° ( 14:00 A 14:30)	LENGUAJE	MATEMÁTICA	HISTORIA
2° ( 14:30 A 15:00)	LENGUAJE	MATEMÁTICA	HISTORIA
15:00 A 15:30	RECREO		
3° ( 15:30 A 16:00)	CIENCIAS	CIENCIAS	CRA

## Horario clases

Curso: 4° Básico Profesora Jefe: Diana Maujer

### PRESENCIAL

hora	lunes	martes	miércoles	jueves	viernes
8:00 a 8:50	Lenguaje	Matemática	Lenguaje	Matemática	Lenguaje
8:45 a 9:30	Lenguaje	Matemática	Lenguaje	Matemática	Lenguaje
9:30 a 10:00					
10:00 a 10:40	Ciencias	Inglés	ED. Física	Historia	Matemática
10:40 a 11:20	Ciencias	Tecnología	Ed. Física	Historia	Matemática
11:20 a 12:00	Música	Religión	Orientación	Artes	Orientación

### ONLINE

<u>HORA</u>	<u>MARTES</u>	<u>MIÉRCOLES</u>	<u>JUEVES</u>
1° ( 14:00 A 14:30)	CIENCIAS	MATEMÁTICA	LENGUAJE
2° ( 14:30 A 15:00)	CRA	MATEMÁTICA	LENGUAJE
15:00 A 15:30	RECREO		
3° ( 15:30 A 16:00)	CIENCIAS	HISTORIA	HISTORIA

**Horario clases**  
**Curso: 5° Básico A Profesora Jefe: Anjelica Espinoza**

**PRESENCIAL**

hora	lunes	martes	miércoles	jueves	viernes
8:00 a 8:50	Música	Matemática	Ed. Física	Matemática	Religión
8:50 a 9:30	Tecnología	Matemática	Ed. Física	Matemática	Ciencias
9:30 a 10:00					
10:00 a 10:40	Historia	Orientación	Artes	Orientación	Ciencias
10:40 a 11:20	Historia	Lenguaje	Matemática	Lenguaje	Lenguaje
11:20 a 12:00	Inglés	Lenguaje	Matemática	Lenguaje	Lenguaje

**ONLINE**

HORA	MARTES	MIÉRCOLES	JUEVES
<b>1° ( 14:00 A 14:30)</b>	<b>LENGUAJE</b>	<b>HISTORIA</b>	<b>CIENCIAS</b>
<b>2° ( 14:30 A 15:00)</b>	<b>LENGUAJE</b>	<b>HISTORIA</b>	<b>CIENCIAS</b>
<b>15:00 A 15:30</b>	<b>RECREO</b>		
<b>3° ( 15:30 A 16:00)</b>	<b>INGLÉS</b>	<b>MATEMÁTICA</b>	<b>MATEMÁTICA</b>



## Horario clases

**Curso: 5° Básico B Profesora Jefe: Rebeca Cornejo**

### **PRESENCIAL**

hora	lunes	martes	miércoles	jueves	viernes
8:00 a 8:50	Tecnología	Ingles	Lenguaje	Lenguaje	Ed. Física
8:50 a 9:30	Lenguaje	Música	Lenguaje	Lenguaje	Ed. Física
9:30 a 10:00					
10:00 a 10:40	Lenguaje	Matemática	Matemática	Matemática	Matemática
10:40 a 11:20	Ciencias	Historia	Artes	Matemática	Matemática
11:20 a 12:00	Ciencias	Historia	Orientación	Religión	Orientación

### **ONLINE**

<b>HORA</b>	<b>MARTES</b>	<b>MIÉRCOLES</b>	<b>JUEVES</b>
<b>1° ( 14:00 A 14:30)</b>	<b>LENGUAJE</b>	<b>HISTORIA</b>	<b>CIENCIAS</b>
<b>2° ( 14:30 A 15:00)</b>	<b>LENGUAJE</b>	<b>HISTORIA</b>	<b>CIENCIAS</b>
<b>15:00 A 15:30</b>	<b>RECREO</b>		
<b>3° ( 15:30 A 16:00)</b>	<b>INGLÉS</b>	<b>MATEMÁTICA</b>	<b>MATEMÁTICA</b>

## Horario clases

Curso: 6ºA Profesor Jefe: Michell Valdés

### PRESENCIAL

hora	lunes	martes	miércoles	jueves	viernes
8:00 a 8:50	Tecnología	Historia	Ciencias	Ed. Física	Inglés
8:50 a 9:30	Música	Historia	Ciencias	Ed. Física	Matemática
9:30 a 10:00					
10:00 a 10:40	Religión	Artes	Lenguaje	Matemática	Orientación
10:40 a 11:20	Lenguaje	Matemática	Lenguaje	Matemática	Lenguaje
11:20 a 12:00	Lenguaje	Matemática	Matemática	Orientación	Lenguaje

### ONLINE

HORA	MARTES	MIÉRCOLES	JUEVES
1º ( 14:00 A 14:30)	MATEMÁTICA (DUPLA LURIANNY/ ARMANDO)	CIENCIAS	HISTORIA
2º ( 14:30 A 15:00)	MATEMÁTICA (DUPLA LURIANNY/ ARMANDO)	CIENCIAS	HISTORIA
15:00 A 15:30	RECREO		
3º ( 15:30 A 16:00)	LENGUAJE	INGLÉS	LENGUAJE

## Horario clases

Curso: 6° Básico B Profesora Jefe: Lurianni Vásquez

### PRESENCIAL

hora	lunes	martes	miércoles	jueves	viernes
8:00 a 8:50	Matemática	Artes	Matemática	Historia	Matemática
8:50 a 9:30	Lenguaje	ED. Física	Matemática	Historia	Lenguaje
9:30 a 10:00					
10:00 a 10:40	Lenguaje	Ed. Física	Ciencias	Lenguaje	Inglés
10:40 a 11:20	Matemática	Música	Ciencias	Lenguaje	Religión
11:20 a 12:00	Matemática	Tecnología	Lenguaje	Orientación	Orientación

### ONLINE

HORA	MARTES	MIÉRCOLES	JUEVES
1° ( 14:00 A 14:30)	<b>MATEMÁTICA</b> (DUPLA LURIANNY/ ARMANDO)	<b>CIENCIAS</b>	<b>HISTORIA</b>
2° ( 14:30 A 15:00)	<b>MATEMÁTICA</b> (DUPLA LURIANNY/ ARMANDO)	<b>CIENCIAS</b>	<b>HISTORIA</b>
<b>15:00 A 15:30</b>	<b>RECREO</b>		
3° ( 15:30 A 16:00)	<b>LENGUAJE</b>	<b>INGLÉS</b>	<b>LENGUAJE</b>

## Horario clases

Curso: 7° Básico A Profesora Jefe: Nicole Galarce

### PRESENCIAL

hora	lunes	martes	miércoles	jueves	viernes
8:00 a 8:50	Lenguaje	Música	Matemática	Lenguaje	Lenguaje
8:50 a 9:30	Tecnología	Lenguaje	Matemática	Lenguaje	Taller formación ciudadana
9:30 a 10:10	Artes	Lenguaje	Inglés	Religión	Ed. Física
10:10 a 10:40					
10:40 a 11:20	Matemática	Ciencias	Historia	Ed. Física	Matemática
11:20 a 12:00	Matemática	Ciencias	Historia	Orientación	Matemática

### ONLINE

<u>HORA</u>	<u>MARTES</u>	<u>MIÉRCOLES</u>	<u>JUEVES</u>
<b>1° ( 14:00 A 14:30)</b>	<b>CIENCIAS</b>	<b>LENGUAJE</b> (DUPLA JAVIERA/LUIS)	<b>MATEMÁTICA</b>
<b>2° ( 14:30 A 15:00)</b>	<b>CIENCIAS</b>	<b>LENGUAJE</b> (DUPLA JAVIERA/LUIS)	<b>MATEMÁTICA</b>
<b>15:00 A 15:30</b>	<b>RECREO</b>		
<b>3° ( 15:30 A 16:00)</b>	<b>HISTORIA</b>	<b>HISTORIA</b>	<b>INGLÉS</b>

**Horario clases**  
**Curso: 7° Básico B Camila Muñoz**

**PRESENCIAL**

hora	lunes	martes	miércoles	jueves	viernes
8:00 a 8:50	Lenguaje	Lenguaje	Orientación	Ciencias	Matemática
8:50 a 9:30	Matemática	Tecnología	Ingles	Ciencias	Orientación
9:30 a 10:10	Historia	Matemática	Matemática	Lenguaje	Matemática
10:10 a 10:40					
10:40 a 11:20	Lenguaje	Artes	Matemática	Religión	Ed. Física
11:20 a 12:00	Lenguaje	Música	Lenguaje	Ed. Física	Historia

**ONLINE**

<b>HORA</b>	<b>MARTES</b>	<b>MIÉRCOLES</b>	<b>JUEVES</b>
<b>1° ( 14:00 A 14:30)</b>	<b>CIENCIAS</b>	<b>LENGUAJE</b> (DUPLA JAVIERA/LUIS)	<b>MATEMÁTICA</b>
<b>2° ( 14:30 A 15:00)</b>	<b>CIENCIAS</b>	<b>LENGUAJE</b> (DUPLA JAVIERA/LUIS)	<b>MATEMÁTICA</b>
<b>15:00 A 15:30</b>	<b>RECREO</b>		
<b>3° ( 15:30 A 16:00)</b>	<b>HISTORIA</b>	<b>HISTORIA</b>	<b>INGLÉS</b>

### Horario clases

**Curso: 8° Básico      Profesora Jefe: Misael Montecino**

#### **PRESENCIAL**

hora	lunes	martes	miércoles	jueves	viernes
8:00 a 8:50	Ciencias	Lenguaje	Lenguaje	Matemática	Historia
8:50 a 9:30	Matemática	Matemática	Lenguaje	Matemática	Inglés
9:30 a 10:10	Matemática	Música	Taller formación ciudadana	Ed. Física	Lenguaje
10:10 a 10:40					
10:40 a 11:20	Tecnología	Lenguaje	Religión	Historia	Ciencias
11:20 a 12:00	Artes	Lenguaje	Ed. Física	Matemática	Orientación

#### **ONLINE**

<b>HORA</b>	<b>MARTES</b>	<b>MIÉRCOLES</b>	<b>JUEVES</b>
<b>1° ( 14:00 A 14:30)</b>	<b>HISTORIA</b>	<b>MATEMÁTICA</b>	<b>LENGUAJE</b>
<b>2° ( 14:30 A 15:00)</b>	<b>INGLES</b>	<b>MATEMÁTICA</b>	<b>LENGUAJE</b>
<b>15:00 A 15:30</b>	<b>RECREO</b>		
<b>3° ( 15:30 A 16:00)</b>	<b>CIENCIAS</b>	<b>CIENCIAS</b>	<b>HISTORIA</b>

## 7.- OTRAS MEDIDAS O ACCIONES

La Fundación Educacional Santa Luisa de Marillac tendrá disponible todo el equipo psicosocial, para realizar visitas domiciliarias ante complicaciones que dificulten los procesos de aprendizajes.

Organización Calendario Escolar: Trimestral.

## DISTRIBUCIÓN DE GRUPOS y SALAS DESIGNADAS

CURSO	GRUPO MAÑANA	GRUPO TARDE	SALAS A UTILIZAR
PREKINDER A	Del N° 1 de lista al N° 20	Del N° 21 de lista al N°38	1
KINDER A	Del N° 1 de lista al N° 21	Del N°22 de lista al N°42	2
PRIMERO BÁSICO "A"	Del N°1 de lista al N°22	Del N°23 de lista al N°44	3
SEGUNDO BÁSICO "A"	Del N°1 de lista al N°21	Del N°22 de lista al N°43	4
TERCERO BÁSICO "A"	Del N°1 de lista al N°19	Del N°20 de lista al N°38	5
CUARTO BÁSICO "A"	Del N°1 de lista al N°22	Del N°23 de lista al N°43	6
QUINTO BÁSICO "A"	Del N°1 de lista al N°13	Del N°14 de lista al N°26	7

QUINTO BÁSICO "B"	Del N°1 de lista al N°12	Del N°13 de lista al N°24	9
SEXTO BÁSICO "A"	Del N°1 de lista al N°14	Del N°15 de lista al N°28	10

SEXTO BÁSICO "B"	Del N°1 de lista al N°15	Del N°16 de lista al N°31	11
SEPTIMO BÁSICO "A"	Del N°1 de lista al N°16	Del N°17 de lista al N°32	12
SEPTIMO BÁSICO "B"	Del N°1 de lista al N°16	Del N°17 de lista al N°32	13
OCTAVO BÁSICO "A"	Del N°1 de lista al N°19	Del N°20 de lista al N°37	14

Ingreso al establecimiento

Procedimiento

- 1- Seguir instrucciones de carteles preventivos
- 2- Uso de mascarilla obligatorio
- 3- Uso pediluvio
- 4- Tomo de temperatura
- 5- Uso de alcohol gel
- 6- Entrega de mascarilla de cambio

\*Si el personal o estudiante presenta síntomas debe avisar a la escuela y no presentarse

Funcionario	Función	Entrada
Tía Mirta	Toma de temperatura y procedimiento de ingreso	1 ( Entrada 2 ciclo)
Inspector Rodrigo	Toma de temperatura y procedimiento de ingreso	2 ( Entrada 1 ciclo)
Asistente Cinthia , Solangela, Natalia Olguín	Supervisión y guía de ingreso de estudiantes a sala de clases correspondiente	2 ( Entrada 1 ciclo)
Asistente Roxana Inspector Daniel	Supervisión y guía de ingreso de estudiantes a sala de clases correspondiente	1 ( Entrada 2 ciclo)

PLANO DE LA COMUNIDAD EDUCATIVA:



# EDUCAR EN TIEMPOS DE PANDEMIA

## SALAS PRIMER CICLO

SALA 1 Prekinder GRUPO 1: 20 GRUPO 2: 19	SALA 2 kinder GRUPO 1: 21 GRUPO 2: 21	SALA 3 Primero GRUPO 1: 22 GRUPO 2: 22	SALA 4 Segundo GRUPO 1: 22 GRUPO 2: 21	SALA 5 Tercero GRUPO 1: 13 GRUPO 2: 13	SALA 6 Cuarto GRUPO 1: 12 GRUPO 2: 12
---	--	---	---	---	--

## SALAS SEGUNDO CICLO

SALA 7 Quinto A GRUPO 1: 13 GRUPO 2: 13	SALA 8 SALA COVID	PIE	SALA 9 Quinto B GRUPO 1: 12 GRUPO 2: 12	SALA 10 Sexto A GRUPO 1: 14 GRUPO 2: 14	SALA 11 Sexto B GRUPO 1: 15 GRUPO 2: 16
--	----------------------	-----	--	--	--

SALA DE COMPUTACION

SALA CRA (ESPACIO DE TRABAJO ADMINISTRATIVOS PARA DOCENTES)

SALA 12 Séptimo A GRUPO 1: 16 GRUPO 2: 16
SALA 13 Séptimo B GRUPO 1: 16 GRUPO 2: 16
SALA 14 Octavo GRUPO 1: 19 GRUPO 2: 18

## DISTRIBUCIÓN DE GRUPOS

### PREKINDER

<b>Pre kínder Grupo 1</b>	<b>Pre kínder Grupo 2</b>
Araya Oporto Arlette Alondra	Martínez Solorza Simón Luciano
Astudillo Sanhueza Emily Sara	Montecino Román Alicia Mailen
Caipillán Castillo Didier Esteban	Muñoz Games Florencia Dinely
Calvo Huenuán Javier Alen	Navarrete Fernández Antonella Esperanza
Carrasco Pérez Miqueas Jeancarlo Benjamín	Oliva Caiguan Emiliano Israel
Cerda Moncada Matías Agustín	Osses González Eluney Monserrat
Cerón Cárcamo Renata Florencia	Rodríguez Canales Amira Daniela
Cisternas Cares Cristobal Esteban	Sánchez González Antonia Anahí
Cornejo Espinoza Florencia	Valenzuela Cortés Valentín Santino
Cornejo Rivas Valentina Amanda	Viera Bascur Catalina Belén
Díaz Vidal Amaro Valentín	Yáñez Rodríguez Rafaella Paz
Flores Vilches Javiera Ignacia	Ravera Osorio Lisandra Ignacia
Fuentes Gajardo Isabella Trinidad Daniela	Guajardo Garrido Lukas Alexis
Garrido Sandoval Aaron Isaac	Hernández Torres Monserrat Antonela
Guzmán Ranqueo Rafaela Maylén	González San Martín Constanza Anaís
Hernández Eyzaguirre María Monserrat	Barraza Armijo Françoise Anastasia Pascal
Jorquera Tudela Colomba Pascal	Valenzuela Urbina Gaspar Nicolás
Lecaros Flores Josefa	Benavides Jofré Mateo Ignacio

## KINDER

<b>Kínder Grupo 1</b>	<b>Kínder Grupo 2</b>
Acevedo Martínez Florencia Rafaela	Millanao León Simoney Alaníz
Alarcón Zúñiga Mauro Ivan	Muñoz Cancino Margarita Pascale
Alcántar González Mia Tabatta	Muñoz Soto Trinidad Fernanda
Alvarez Grez Florencia Ignacia	Ñancuvil Ortega Gaspar Ankatu
Arellano Suárez Aneley Ignacia	Olguín Inzunza Ronda Rose
Bascur Maureira Antonella Ignacia	Ortiz Becerra Paloma Eileen
Becerra Vega Angelo Alexander	Painian Cayul Rafaella Antonia
Berrios Albornoz Martín Alfonso	Pardo Ortiz Alonso Javier
Campos Tapia Vicente José	Pinochet Salgado Vicente Ibrahim
Canales Solorza Javier Ignacio	Pizarro Pauvif Raúl Maximiliano
Cárdenas Ortega Emilia Isidora	Ramirez Sanchez Agni Sofia
Carrasco Carrasco Yanaira Kataleya	Ramirez Sanchez Aranza Valentina
Córdova Gatica Diego Esteban	Retamal Olguín Valentín Jesús
Dinamarca González Isidora Alejandra	Rioseco Quezada Geraldine Pascal
Figuroa Acuña Monserrat Alexandra	Romero Valdebenito Agustina Sofía
Flores González Jeremías David	Sánchez González Maite Isidora
Gajardo Gallegos Matilda Jesús	Urriola Hidalgo Agustín Alberto
Garrido Donoso Alonso Gabriel	Valenzuela Yepsen Agustín Antonio
González Araya Arahy Ainhoa	Vallejos Barraza Colomba Ignacia
Jiménez Araya Ian Jesús	Vera Baeza Antonella Pascal
Liberona Donoso Máximo Damián	Hernández Torres Kevin Yair

## 1 BÁSICO

1° Grupo 1	1° Grupo 2
Acacio Avendaño Ezequiel Alejandro	Leon León Maira Jadhe
Acosta Solar Javiera Angélica	Moncada Urrutia Constanza Alice
Acuña Agüero Alondra Ainhoa	Mora Orellana María Agustina
Alarcón Valdés David Ignacio	Muñoz González Florencia Ignacia
Araya Taylor Esteban Antonio	Orellana Pastenes Javier Alonso
Arboleda Fuentes Bárbara Loreto	Pichovante Mella Elizabeth Salomé
Avello Leiss Dante Emiliano	Pradenas Jaramillo Agustín Ignacio
Barrales Gómez Vicente Isaac	Ramirez Solar Martina Ignacia
Caballería Aguilera Nicolás Antonio	Ramos Taylor Kendra Lucya
Cid Troncoso Madelyne Davimy	Renaul Carrizo Lucas Maximiliano
Contreras Lazo Emilio Fernando	Riveros Salgado Amaro Valentino
Cuevas Tobar Florencia Catalina	Roblero Valenzuela Valentina Antonia
Díaz Romero Ignacio Manuel	Rodríguez Avello Jorge Patricio
Díaz Romero Javier Alexander	Rosas Salas Tairon Jeremy
Farías Rivero Pascale Isabela	Salazar Aguilar Francisca Esperanza
Gajardo Marin Aaron Matías	Salinas Ramos Pascale Isidora
Garrido Garrido Mateo Alonso Tomás	Soto Valdivia Isidora Antonia
González Guzmán Isabella Antonella	Torres Salinas Jeremías Antonio
Gutiérrez Gutiérrez Gabriel Osvaldo	Valverde Campos Ian Alexander
Henríquez Pérez Alonso Gaspar	Vargas Martínez Steven Michell
Ibarra González Joyce Montserrat	Zanni Monardes Luis Ernesto
	Gallegos Figueroa Jean Paul
	Cañulen Montecino Jordano Andrés

## 2 BÁSICO

2° Grupo 1	2° Grupo 2
Alarcón Hernández Thais Amaral	Guerrero Lara Clemente André
Alcarruz Vásquez Maite Ignacia	Ibáñez Diez Emilio Andrés
Alvarado Gallardo Monserrat Antonella	Lecaros Flores Felipe Javier
Álvarez Contreras Agustín Ignacio	López Hidalgo Gustavo Antonio
Araya Morales Isidora Paskale	Manríquez Vásquez Aymi Aranza
Araya Salgado Pascale Emilia	Montecino Martínez Maura Trinidad
Arboleda Fuentes Ivan Luis Alberto	Montenegro Verdugo Amalia Sofía
Avilés Lara Gastón Mateo	Muñoz Games Mateo Andrés
Belmar Moreno Mateo Emilio	Oses Vargas Nicolás Ignacio
Bustos Iribarra Laura Ivana	Palavecino Rojas Martín Pascual
Carrasco Gálvez Juliano Alexander Antonio	Pavez Cárcamo Isidora Esperanza
Carrera Faúndez Alonso Ignacio	Pinna Navarrete Nain Jacob
Cea Aguilar Marthina Ignacia	Rebolledo Canales Maura Sofía
Cofré Sánchez Ezequiel Tomás	Rivera Loncón Virginia De Jesús
Donoso Álvarez Dylan Steven	Rubilar Traipi Máximo Andrés
Ellis Pichuante Vicente Antonio	Sáez Milla Josefa Saray
Ellis Rosas Evoney Corette	Salinas Ramos Maura Elena
Flores González Matías Ahian	Torres Salinas Benjamín Jesús
Fuentes Echeverría Mailyn De Jesús	Torres Vilches Milovan Miguel
Gallardo Garrido Maximiliano Enrique	Vásquez Valle Álvaro Alonso
González Acuña Sofía Emilia	Verdugo Flores Benjamín Ignacio
	Vilches Gallardo Cataleya Monserrat

## 3 BÁSICO

3° Grupo 1	3° Grupo 2
Acevedo Hernández Emanuel Enrique	Negrete Cáceres Elba Mia Pascal
Arriagada López Kartier Lorenzo Adonis	Palma Salinas Mia Saraby Del Carmen
Canales Solorza Benjamín D`Alessandro	Pedreros Ruiz Cristóbal Arturo
Caneo Hernández Dante Jean Paul	Pichovante Futalef Martina Anabella
Cárdenas Ortega Javiera Fernanda	Pino Muñoz Daniel Yeray
Castillo Leon Caleb	Ríos Olate Allison Ignacia
Céspedes Martínez Benjamín Alonso	Rioseco Quezada Antonella Isidora Aylin
Díaz Ortiz Ian Alexander	Roco Farías Dante Alejandro
Evert Maquieira Esaid Ignacio	Roldán Godoy Agustina Ignacia
Eyzaguirre Ampuero Roberto Manuel	Romero Taylor Isadora María
García Marcovich Agustín Esteban	Sánchez Cavieres Máximo Hugo
Garrido Donoso Giordano Ismael	Silva Iturra Joaquín Andrés
González Delgado Jeremias Alonso	Solís Ancavil Damaris Trinidad
González Quezada Antonella Amaral	Solorza Cuitiño Juan Miguel
González Sepúlveda Florencia Anaís	Toledo González Pablo Ismael
Guerrero Lara Aleney Alfonsina	Toledo Toledo Jacqueline Del Carmen
Martínez Solorza Cristopher Mateo Ignacio	Vilches Toledo Ian Nicolas
Montes Leon Emanuel Jonathan	Zuñiga Solar Paula Andrea
	Palma Hormazábal Lian Alexis
	Rodríguez Celis Valentino Román

## 4 BÁSICO

4° Grupo 1	4° Grupo 2
Améstica Varas Monserrat Ignacia	Lara Arancibia Benjamín Exequiel
Araya Sepúlveda Amaya Esperanza	Lara Muñoz Martín Ignacio
Arellano Flores Thomas Esteban	López Álvarez Máximo Nicolás
Banda Sepúlveda Demian Pablo	Manrique Cuevas Emilio Alonso
Basaure Toledo Ariela Mirtala	Manríquez Vásquez Amaral Antonia Eliana
Brito Brito Alexis Baltazar	Moncada Urrutia Alexander Damián
Bustos Durán Ignacia Emelina Martina	Pareja Galleguillos Martina Anaís
Cáceres Castillo Matías Ignacio	Pereira Tirado Amara Del Carmen
Calvo González Demian Isaac	Reinoso Badillo Laura Sofía
Campos Segovia Antonia Madeleine	Reyes Aravena Exequiel Alonso
Cerda Moncada Antonella Paz	Ríos Torres Afka Fernanda
Cisternas Cares Trinidad Javiera	Rodríguez Cisternas Edgard Esteban Marcelo
Espinoza Calderón Sergio Alejandro	Sanhueza Segovia Joaquín Horacio
Espinoza Castillo Antonella Javiera	Segovia Nicolas
Espinoza Vilches Monserrat Del Carmen	Soto Pozas Agustín Vicente
Eyzaguirre Ampuero Ariel Alexander	Tolosa Jara Javiera Alejandra
Figueras Cuevas Pía Ignacia	Torres Salinas Jason Manuel
Friz Ponce Maximiliano Alonso	Valdés Rodríguez Mateo Alejandro
Galvan Eustaquio Ethel Antonella	Vargas Martínez Bryan Jordán
Hernández Ortiz Martín Andrés	Vera Castillo Alexander Tahiel
Inostroza Sepúlveda Paz Angelina	Gaete Vera Daichna Del Monserrat
Iribarra Meza Anderson Demian	

## 5 BÁSICO A

5° A Grupo 1	5° A Grupo 2
Acevedo Martínez Lucas Andre	Ortiz Labrín Michelle Alejandra
Acevedo Yepsen Alanis Isadora	Osores Nempo Maximiliano Benjamín
Calvo Huenuán Belén Anahi	Oyanedel Montecino Geraldine Anahis
Cares Meliqueo Héctor Edgardo	Poblete Armijo Máximo Tomás
Carvajal Cortés Agustín Antonio	Quintero Moreno Joel Enrique
Córdova Gatica Pablo Aaron	Ríos Olate Susana Francisca
Díaz Castro Pedro Emiliano	San Martín Zúñiga Blanca Martina Alejandra
Díaz Ortiz Justin Taylor	Valenzuela Cortés Amaru Gaspar Maximiliano
Hernández Ortiz Antonia Paz	Vergara Paunif Juan Elvi
Lagos Aguilera Gabriel Alejandro	Vicencio Hidalgo Martín Alonso
Martínez Figueroa Basilio Gustavo	Villablanca Sánchez Cristóbal Mateo
Mena Sanhueza Máximo Leonidas	Zanni Monardes Juan Miguel Angel
Olivera Cuevas Ian Matias	Zapata Bustos Yohan Alexander



## 5 BÁSICO B

5° B Grupo 1	5° B Grupo 2
Abud Leiva Anahi Estrella	León Saavedra Simonné Ignacia
Arancibia Vargas Cristóbal Guillermo	López Irribarra Maite Anaís
Arboleda Fuentes Ivanna Antonella	Meza Meza Nayareth Betzabet
Cantillan Araya Amaro Andrés	Moraga Millar Amanda Antonia
Cartes Besares Evan Joaquín	Peña Hernandez Dayron Alejandro
Garrido Medina Cristobal Alonso	Pizarro Castro Talib Eleazar
González Araya Daner Alexis	Renaul Carrizo Valentina Paskale
González Pedraza Ariel Ignacio	Romero Valdebenito Aranza Francisca
Heresmann Cerda Ayleen Isabel	Torres Salinas Omilen Antú
Hernández Eyzaguirre Mariana Alejandra	Venegas López Angelo Jadiel Andrés
Herrera Avarias Jorge Ignacio	Viera Bascur Matías Agustín
Jorquera Tudela Nicolás Ignacio	Zárate Arriaza Marco Antonio

## 6 BÁSICO A

6° A Grupo 1	6° A Grupo 2
Acevedo Martínez Bastián Ignacio	Lagos Aguilera Daniel Antonio
Acevedo Martínez Paz Antonia	Lefipan Callupil Matías Alexander
Ancavil Soto Mateo Francisco	Marimón Hidalgo Tatiana Valentina
Astudillo López Antonella Estrella	Matus Estroz Kevin Ivan
Ávila Cares Dante Mateo	Orozco Leon Leslie Analia
Barrera Toledo Jordán Brandon	Orrego Ortiz Sergio Raul
Basaure Toledo Martina Fernanda	Ortiz Labrín Daniela Anaís Ximena
Cabalín Campos Valerio Thomas	Ortiz Sanchez Genesis Magdalena Marisol
Cerpa Meli Amaro Filip	Oses Candia Kevin Isaac
García Cea Mateo Luis	Palma Salinas Ricardo Fabiano Jesús
González Contreras Cristóbal Gabriel Alejandro	Pizarro Pauvif Teresa Paz
González Orellana David Amaro	Quintanilla San Martín Oscar Exequiel
Hueche Marchant Juan Pablo	Soto Cifuentes Cristina Andrea
	Torres Jaramillo Jael Millaray
	Rodriguez Caneda Sthefany Valentina

## 6 BÁSICO B

6° B Grupo 1	6° B Grupo 2
Abarzúa González Juan Ricardo	Moraga Ramírez Alexis Sergio Fernando
Araya Sepúlveda Jazmín Almendra	Morales Rain Darlyn Sofía
Bobadilla Olivares Martina Isidora	Oses Vargas Javiera Constanza
Collao Martínez Pascale Ignacia	Peña Orellana Miguel Angel
Díaz Ávila Deyra Anaís	Pino Vilchez Gretchel Alondra Macarena
Fuentes Echeverría Nibaldo Antonio	Poblete Armijo Cristóbal Duan
González Caniucura Nahuel Joshue	Rodríguez González Julián Valentín
González Quezada Matías Ignacio	Salazar Undurraga Maximiliano Ariel
González San Martín Benjamín Ignacio	Saldías Salinas Kevin Ignacio
Guerrero Severino Carolina Eliana	Sanhueza Hernández Ivana Yazlyn
Hanson Espinoza Martina Ignacia	Segovia Sebastian
Higueros Castillo Isis Madeleine	Valdés Rodríguez Javiera Constanza
Huenchual Díaz Cinthia Belén	Valenzuela Oyarce Gonzalo Ignacio
Letelier Acuña Fabianny Nissin Alejandro	Villar Araya Jasmín Eloísa
Marchant Cifuentes Martín Vicente	Bravo Hormazábal Sebastián Andrés
	Gallegos Figueroa César Vicente

## 7 BÁSICO A

<b>7° A Grupo 1</b>	<b>7° A Grupo 2</b>
Avello Jara Nicolás Alejandro	Lincoqueo Salgado Agatha Vaitiare
Barros Vera Agustín Felipe Aquiles	Martínez Zapata Amaral Mia Dominique
Belmar Moreno Aaron Ignacio	Meliqueo Meliqueo Joshua Elías
Bravo Artiaga Constanza Trinidad	Moyano Ortiz Fabián Cristóbal
Cabezas Luna Diego Nicolás	Muñoz Cancino Camila Constanza
Carrasco Hormazábal Alonso Nicolás	Olguín Inzunza Vicente Antonio
Castillo Leon Edwin Dariel	Palma Salgado Sayen Marisol
Catalán Farías Isidora Colomba	Peña Flores Sabina Fernanda
Echeverría Osorio Tamara Belén	Retamal Gutiérrez Martina Verónica
Fuentealba Turra Alonso Giordano	Romero Luna Dominique De La Paz
Gallardo Arévalo Caroline Genesis De Jesús	Sáez Huenchulao Martín Vicente
González Duarte Nicolás Benjamín	Sanhueza Segovia Katalina Ignacia
Henríquez Pérez Pascale Martina Ignacia	Silva Pozas Paz Ignacia
Jiménez Cáceres Dixamari Pascale	Solís Ancavil Lucas Domingo Isaac
Lara Guerra Helen Danae Guillermina	Toledo Torres Isidora Paz
Letelier Brito Nicolás Francisco	Avendaño Lagos David Cristhian

## 7 BÁSICO B

7° B Grupo 1	7° B Grupo 2
Álvarez Ulloa Dante Alexis	Ibacache Nempo Lindsay Amy
Armijo Zapata Steven Allen	Letelier Gutiérrez Yailen Massiel
Arriagada López Doryan Norman Stailer	Meza Morales Eidan Yashir
Brito Céspedes Bastián Aníbal	Novoa Gómez Jendery Estrella
Cabello Traipi Catalina Meredik	Núñez González Eduardo Andrés
Canio Delfín Martina Antonia	Oses Candia Matías John
Cantillan Araya Yanara Antonia	Oyarce Eyzaguirre Catalina Elizabeth
Díaz Cabello Simón Angel	Pereira Montecino Allison Anais
Echeverría Osorio Valentina Aída	Reyes Aravena Isidora Paz De Jesús
Farías Rivero Colomba Constanza	Reyes Vásquez Dante Andrés
Faúndez Echeverría Benjamín Antonio	Rivera Douglas Cristian Bastián
Gajardo Gallegos Josefina Ignacia	San Martín Araya Javiera Constanza
Gallego Cárdenas Benjamín Alejandro	Torrealba Castro Abdiel Darikson
Garay Castro Florencia De Jesús	Vásquez Aguilera Milovan Eliezer
García Jara Constanza Florencia	Yáñez Rodríguez Florencia Giuliana
González Sepúlveda Valentina Eluney	Rodríguez Celis Guillermo Arturo

## 8 BÁSICO

8° A Grupo 1	8° A Grupo 2
Alarcón Becerra Dorian Jerick	Moyano Sepúlveda Yerko Alexander
Andrades Guajardo Javiera Antonia	Muñoz Games Aymon Andrés
Araya Araya Catalina Luz Teresa	Orozco Leon Juan Ignacio
Araya Taylor Alonso Joaquín	Osorio Parada Romina Lisette
Aros Zamora Jael Almendra	Parada Sánchez Yasmin Micaela Del Pilar
Ávila Cares Aranza Antonella	Paredes Santana Lucas Fabiano
Basaure Toledo Damaris Javiera	Pedrerros Ruiz Esteban Leonardo
Carrasco Subiabre Alexis José	Pereira Cornejo Angelaine Daniela
Carter Rosales Sofía Ignacia	Pino Vilchez Danyeli Estefanía Colomba
Catrián Massardo Javiera Valentina	Puen Godoy Joyce Catalina Andrea
Cofré Collío Ashlie Constanza	Ramírez Navarro Matías Ezequiel
Córdova Gatica Brandon Dilan	Rodríguez Cisternas Khymary Antonella
Durán Bastías Amaro Jesús	Romero Castillo Gloria Esperanza
Figueroa Reyes Vicente Andrés	Salomon Cáceres Paloma Tabus Andrea
Fuentes Castro Maximiliano Enrique	Silva Iturra Javiera Antonia
González Pedraza Edgard David	Solís Ancavil Ruth Elizabeth
Inostroza Sepúlveda Bruno Benjamín	Villalobos Cifuentes Karina Esperanza
López Hidalgo Gael Ignacio	Villouta Montoya John Ezzau
Molina Godoy Shayem Antonella	

## HORARIO DE ALMUERZO PERSONAL

Horario	Personal
12:30-13:15	Pie-Asistentes-Auxiliares
13:15-14:00	Docentes
14:00-14:45	Equipo directivo

Espacio	Aforo
Comedor Alumnos	12
Comedor Docentes	6
Comedor Auxiliar	2
Sala Música	6

**Asimismo todo el personal de la comunidad educativa ha sido capacitado de acuerdo a los protocolos sanitarios establecidos desde el Minsal y aplicados en nuestra institución.**